

LA LIGUE DE **JUDO** DE NORMANDIE



SAISON 2023-2024



CERTIFICAT
D'ASSISTANT PROFESSEUR
JUDO - JUJITSU



LE MÉTIER ET LES COMPÉTENCES



L'ASSISTANT PROFESSEUR :



... PEUT ASSISTER L'ENSEIGNANT DIPLOMÉ D'ÉTAT PENDANT LES COURS OU DANS L'ENCADREMENT DES PUBLICS AU SEIN DU CLUB DANS LEQUEL IL EST LICENCIÉ.



... EST SOUS LA DÉPENDANCE FONCTIONNELLE DE L'ENSEIGNANT ET NE PEUT PAS INTERVENIR SEUL.



... NE PEUT PAS DÉLIVRER DE GRADE.

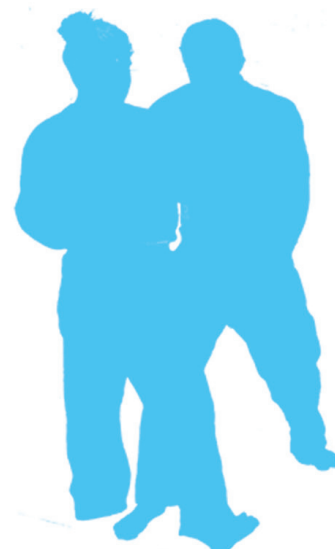

CONTENUS DE FORMATION

MÉTHODE FRANÇAISE D'ENSEIGNEMENT (BLANCHE À MARRON),

L'UTILISATION DES PROCÉDÉS D'ENTRAÎNEMENT.

LA SÉANCE DE JUDO ET L'INTERVENTION PÉDAGOGIQUE ADAPTÉE AUX DIFFÉRENTS ÂGES.

HTF JUDO (TASHI-WAZA, NE-WAZA) – NAGE NO KATA (3 1ÈRES SÉRIES).

DROITS ET DEVOIRS DE L'ENSEIGNANT, BASES RÉGLEMENTAIRES DU FONCTIONNEMENT DU CLUB, LE SYSTÈME FÉDÉRAL (ORGANISATION, ACTIVITÉS...).

HYGIÈNE ET SÉCURITÉ DANS LES DOJOS, CONDUITE À TENIR EN CAS D'ACCIDENT.



COMPÉTENCES ATTENDUES

ÊTRE CAPABLE D'INCUQUER LES RÈGLES DE VIE AU DOJO

ÊTRE CAPABLE DE DÉMONTRER ET EXPLIQUER LES PRINCIPALES HABILITÉS TECHNIQUES FONDAMENTALES EN TACHI WAZA ET EN NE WAZA

ÊTRE CAPABLE DE DÉMONTRER LES PRINCIPALES HTF DE LA MÉTHODE FRANÇAISE JUSQU'À LA CEINTURE MARRON.

ÊTRE CAPABLE D'ASSISTER EFFICACEMENT SON PROFESSEUR LORS DES SEANCES

ÊTRE CAPABLE DE COMPRENDRE LES SITUATIONS D'ENSEIGNEMENT DU PROFESSEUR

CONNAITRE LES ASPECTS SÉCURITAIRES DE BASE

CONNAITRE LES CARACTÉRISTIQUES SPÉCIFIQUES DES DIFFÉRENTS PUBLICS

ASSISTANT PROFESSEUR



ASSISTANT PROFESSEUR JUDO-JUJITSU



VOLUME DE FORMATION : 80 HEURES MINIMUM

50 HEURES EN STRUCTURE D'ACCUEIL (CLUB)
30 HEURES EN CENTRE DE FORMATION (LIGUE)

COÛT DE LA FORMATION : 150 EUROS



DÉROULEMENT DE LA FORMATION :

DATE LIMITE D'INSCRIPTIONS : 18 OCTOBRE 2023

DATE DE FORMATION : DU 24 AU 26 OCTOBRE 2023

LIEU : GROUPE SCOLAIRE SAINT OUEN - 67 ROUTE DE HONFLEUR - 27500 PONT AUDEMER



PRÉ-REQUIS :

ÊTRE AU MOINS MINIME 1ÈRE ANNÉE

POSSÉDER LE GRADE DE CEINTURE BLEUE

ÊTRE PRÉSENTÉ PAR LE PROFESSEUR ET LE PRÉSIDENT DE CLUB

ÊTRE LICENCIÉ ET POSSÉDER UN PASSEPORT SPORTIF EN COURS DE VALIDITÉ



EXAMEN FINAL :

EXAMEN FINAL : 20 MAI 2024

TEST TECHNIQUE / KATA / PROCÉDÉS D'ENTRAÎNEMENT

ENTRETIEN SUR LE RAPPORT DE STAGE

ORGANISATION DES SEQUENCES DE FORMATION

LES 30 HEURES DE FORMATION EN CENTRE SONT À RÉPARTIR PARMIS LES 4 THÈMES CI-DESSOUS :

THÈME 1 - PÉDAGOGIE :

ÉTUDE DES DIFFÉRENTES CARACTÉRISTIQUES SPÉCIFIQUES DES PUBLICS DE CLUB, ET INCIDENCE PÉDAGOGIQUE SUR LE TATAMI.

THÈME 2 - TECHNIQUE :

ÉTUDE DES DIFFÉRENTES FAMILLES DE TECHNIQUES COMPOSANT LE REPERTOIRE EN TACHI WAZA ET NE WAZA, AINSI QUE LES PRINCIPES D'EFFICACITÉ LIÉS À LEUR RÉALISATION TECHNIQUE.

THÈME 3 - KATA :

ÉTUDE DU NAGE NO KATA (3 PREMIÈRES SÉRIES).

THÈME 4 – LA FILIÈRE DE FORMATION :

ÉTUDE DES DIFFÉRENTS CURSUS DE FORMATION LIÉS À L'ACTIVITÉ JUDO-JUJITSU, DE SON ENCADREMENT À SON ENSEIGNEMENT, ET DES DIPLÔMES PROPOSÉS AU SEIN DU TERRITOIRE.

CES THÉMATIQUES SERONT ABORDÉS SOUS FORME DE STAGE, MÉLANGEANT LES PHASES THÉORIQUES ET LES PHASES DE MISE EN PRATIQUE.

À L'ISSUE DE LA FORMATION, LE STAGIAIRE DEVRA POSSÉDER LES COMPÉTENCES DE BASE LUI PERMETTANT DE RÉALISER SES HEURES PÉDAGOGIQUES AU CONTACT DE SON PROFESSEUR DE MANIÈRE EFFICACE.

ASSISTANT PROFESSEUR

Date limite du dépôt des
dossiers :
le 18 Octobre 2023

DOSSIER DE CANDIDATURE À LA FORMATION

CERTIFICAT D'ASSISTANT PROFESSEUR :

IDENTIFICATION

Photo

Nom

Prénom

Date et Lieu de naissance

Adresse

Ville

Code postal

Mail

Téléphone

Numéro de licence

Grade et date d'obtention

Situation scolaire et/ou professionnelle

(collégien, lycéen, étudiant, salarié...)

ASSISTANT PROFESSEUR

Date limite du dépôt des
dossiers :
le 18 Octobre 2023

DOSSIER DE CANDIDATURE À LA FORMATION

CERTIFICAT D'ASSISTANT CLUB :

Association d'appartenance : Nom du club

Président : Nom et Prénom Signature :

Mail

Professeur du club et référent du stagiaire : Nom et Prénom

Mail Téléphone

Diplôme et n°

N° carte professionnelle Signature :

Je certifie sur l'honneur l'exactitude des renseignements fournis et je m'engage à suivre la formation dans son intégralité

Fait à Signature du candidat

Le

ASSISTANT PROFESSEUR









CERTIFICAT D'ASSISTANT PROFESSEUR :

RÉCAPITULATIF DES PIÈCES À JOINDRE OBLIGATOIREMENT AVEC LE DOSSIER D'INSCRIPTION

À RETOURNER À LA :
LIGUE DE NORMANDIE
164 RUE D'AUGE
14000 CAEN

Le dossier d'inscription est à retourner
complet au plus tard
le Mercredi 18 Octobre 2023

*Attention :
Si le dossier est
incomplet, il ne
sera pas traité*

-  Photocopie de votre passeport justifiant de votre grade de Ceinture Bleue.
-  Remplir le certificat médical joint dans le dossier
-  1 photo d'identité collée sur la 1ère page de ce dossier (si celle-ci ne peut être collée, indiquer le nom et la formation au dos).
-  Si vous êtes français(e) une copie recto verso de votre carte nationale d'identité ou passeport en cours de validité.
-  Si vous êtes étranger(e), une photocopie de votre titre de séjour en cours de validité.
-  Une photocopie de votre attestation de licence (téléchargeable sur sur votre espace licencié fédéral)
-  Photocopies du diplôme et de la carte professionnelle recto-verso (à jour) du tuteur pédagogique.
-  Fiche d'inscription et d'identification (jointe à ce dossier) complétée et dûment signée par le president de club, l'enseignant tuteur et le candidat.
-  Le règlement du coût de la formation par chèque (150 euros) à l'ordre de la Ligue de Normandie de judo.

MERCI DE NE PAS AGRAFER LE DOSSIER, NI LA PHOTO.

ASSISTANT PROFESSEUR

QUALIFICATION FÉDÉRALE D'ASSISTANT CLUB :

CERTIFICAT MEDICAL DE NON CONTRE-INDICATION A LA PRATIQUE ET A L'ENSEIGNEMENT DES ACTIVITES PHYSIQUES ET SPORTIVES.

*Ce certificat est à remplir uniquement si le stagiaire est majeur.
Les mineurs ne sont pas concernés par celui-ci.*

Jesoussigné(e).....

Docteur.....

CERTIFIE AVOIR EXAMINE

M.....

né(e) le [] [] []

demeurant :

et n'avoir pas constaté, à la date de ce jour, de contre-indication médicale à la pratique du JUDO JU-JITSU.

Observations éventuelles :

Date :

Signature :

COORDONNÉES

DÉTAILS DES FORMATIONS
DOSSIERS D'INSCRIPTIONS
RENSEIGNEMENT SUR :
<http://judonormandie.fr/formation/>



RÉFÉRENT : **NICOLAS MALET** / NICOLAS.MALET@FFJUDO.COM



SECRÉTARIAT DE LA LIGUE : TÉL. 02 31 83 25 50



MAIL : JUDO.NORMANDIE@ORANGE.FR - SITE : WWW.JUDONORMANDIE.FR